Bachelier en Comptabilité - option fiscalité

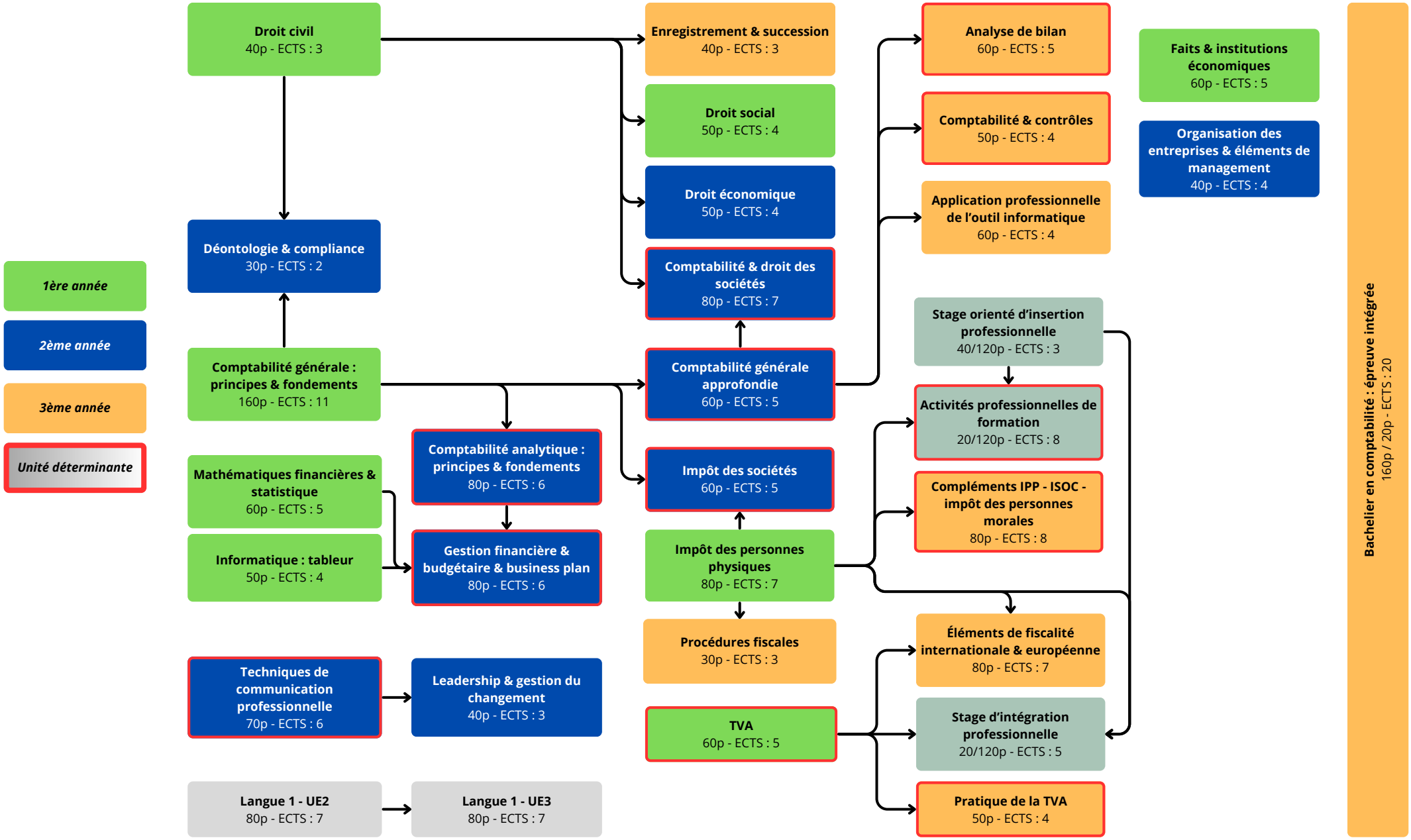

Sous réserve de modification