Bachelier en Comptabilité - option gestion

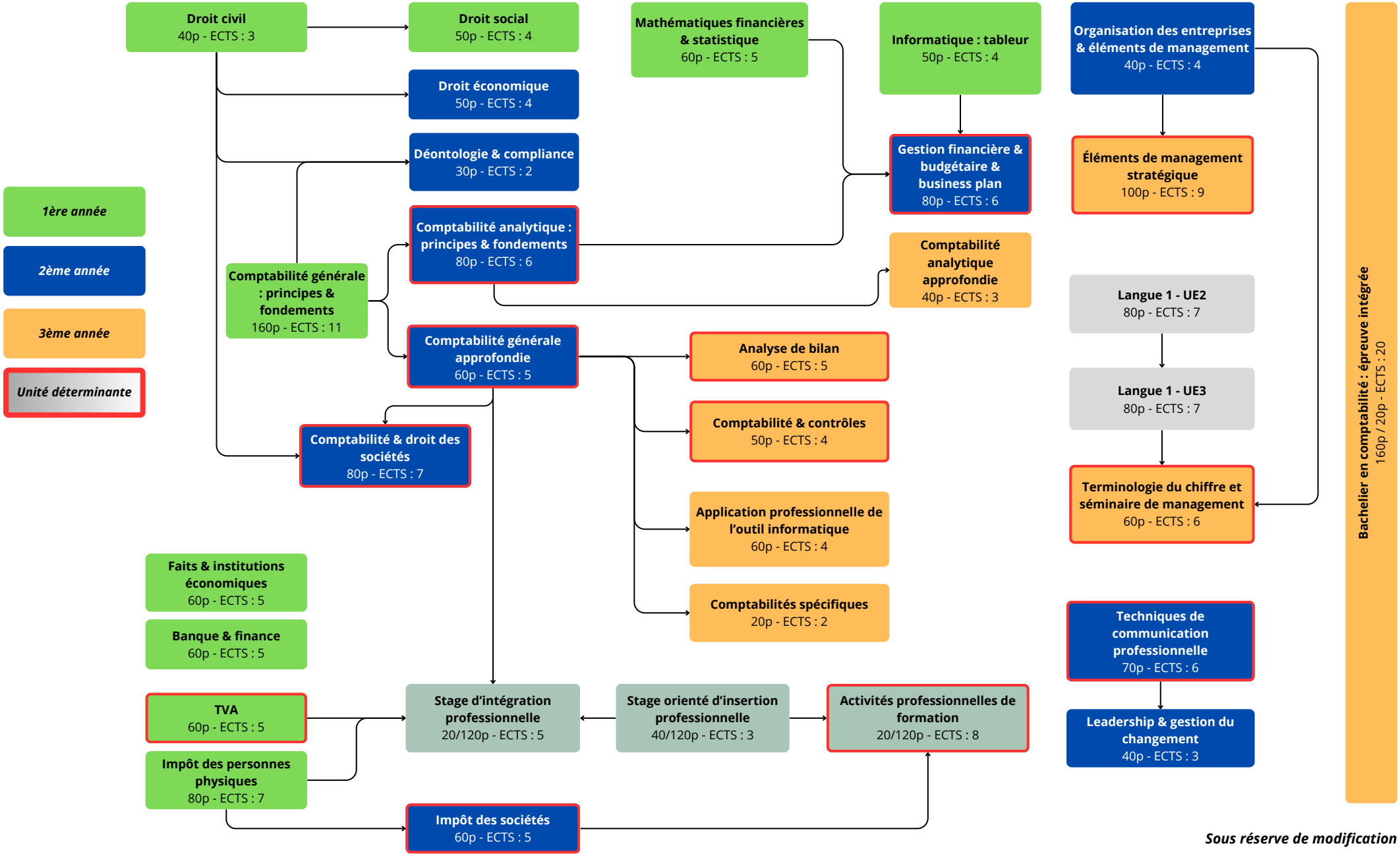

Sous réserve de modification