Province de Hainaut

ipeps Wallonie picarde Promotion sociale Tournai - Leuze

MODALITES DE CAPITALISATION DES UNITES D'ENSEIGNEMENT DE LA SECTION : BACHELIER EN INFORMATIQUE ORIENTATION DEVELOPPEMENT D'APPLICATION - 7500 06 S32 D1

BAC 1

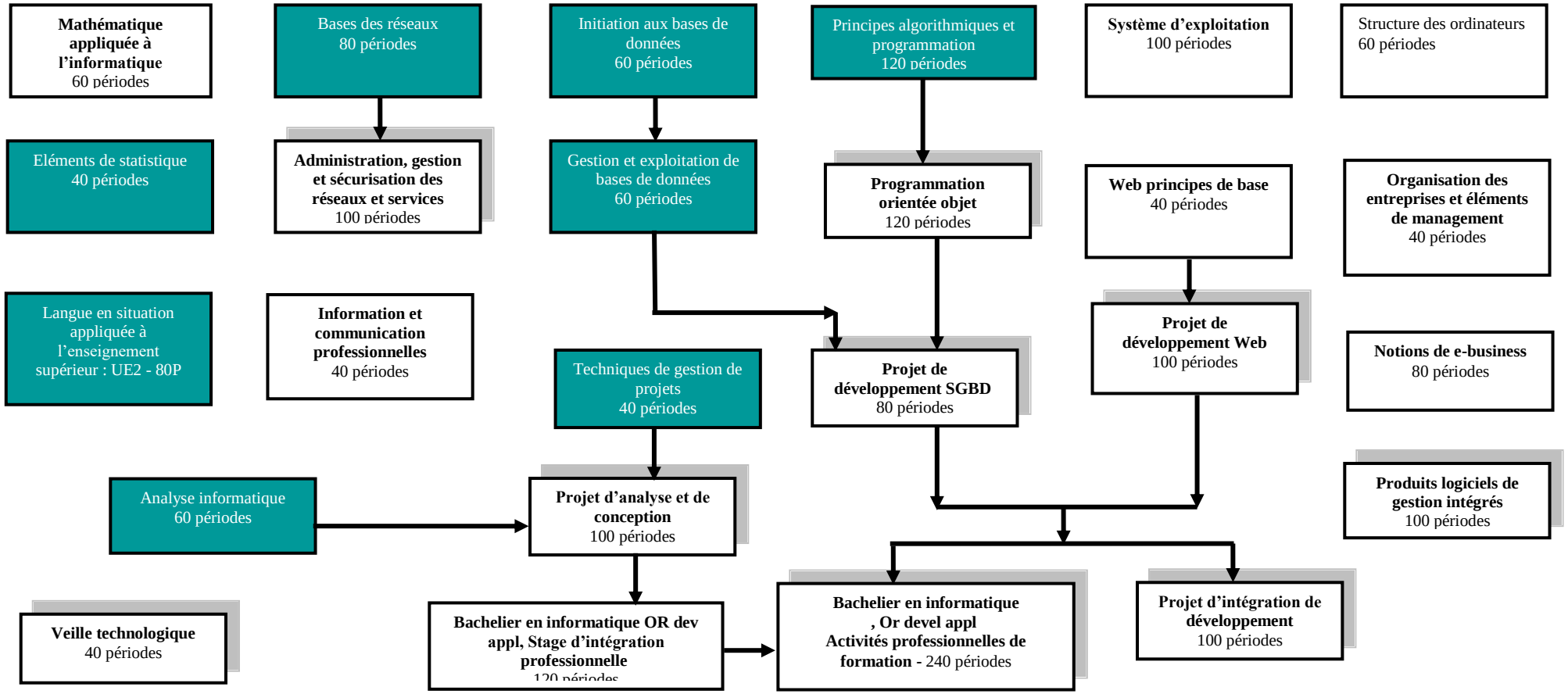

Epreuve intégrée de la section : bachelier en informatique, orientation développement d'applications
160 / 20 périodes

12-06-2025