Bachelier en construction – 2 finalités : Bâtiment et Génie civil

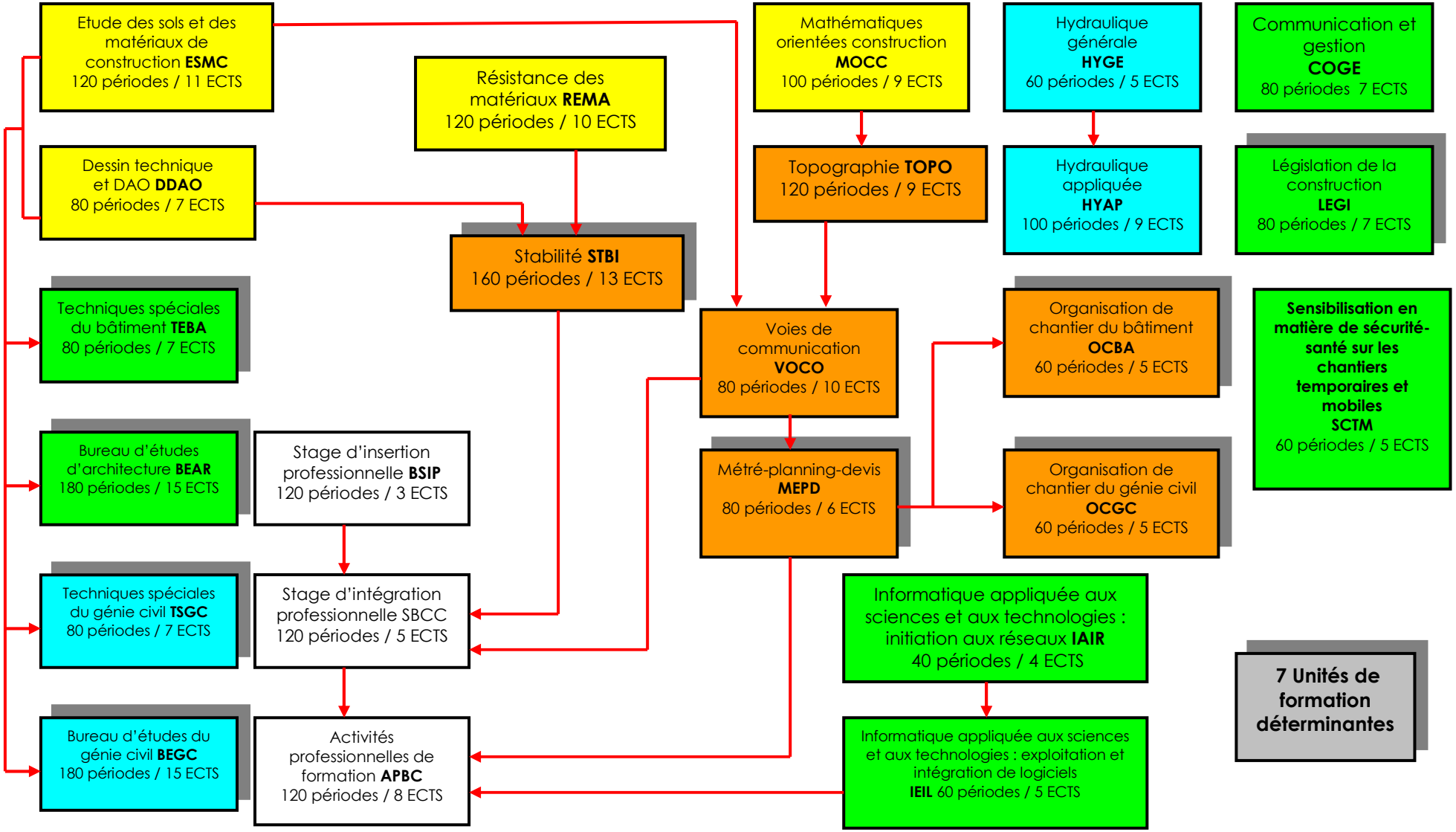

Epreuve intégrée de la section : Bachelier en construction
EBCC - 160 périodes – 20 ECTS